



DIRECCIÓN ADMINISTRATIVA
SUBDIRECCIÓN DE DESARROLLO ADMINISTRATIVO Y EVALUACIÓN
REPORTE MENSUAL DE SEGUIMIENTO AL PBR 2022

CARÁTULA DE IDENTIFICACIÓN DE MEDIOS DE VERIFICACIÓN			
Programa Presupuestario: "F007 Modelos de Comunicación que contribuyan al Desarrollo Educativo y Cultural"			
Fecha de entrega:	3 DE AGOSTO DE 2023	Mes reportado:	JULIO 2023
Características del indicador			
Nivel:	ACTIVIDAD	Número de Componente:	3
		Actividad número:	5
Área (s) Responsable (s) del Indicador: Subdirección de Ingeniería de Radio			
Resumen Narrativo	Nombre del Indicador	Medios de Verificación	Unidad de medida
Realizar servicios de mantenimiento correctivo y/o externo especializado a la infraestructura de las redes de radio y de televisión	Porcentaje de servicios de mantenimiento correctivo y/o externo especializado a la infraestructura de las redes de radio y de televisión.	Órdenes de servicios realizados a la infraestructura de transmisión de radio y de televisión, Reportes Fotográficos y Programa Anual de Servicios de Mantenimiento Correctivo y/o Externo Especializado, resguardadas por las Subdirecciones de Ingeniería de Radio e Ingeniería de Televisión; se pueden consultar en www.setpuebla.mx , en el apartado Transparencia, en la pestaña Programas Presupuestarios e indicadores, encontrará Medios de Verificación.	Servicio
Descripción de los Medios de Verificación entregados			
<p>Dos orden de servicio del mantenimiento correctivo y/o externo especializado, con las actividades que se efectuaron, acompañado del soporte fotográfico del servicio del mantenimiento correctivo.</p>			
Especificaciones Técnicas de los Medios de Verificación			
Impreso:	Número de hojas:	Número de páginas:	Contiene texto en:
<input checked="" type="checkbox"/>	4	4	Una cara <input checked="" type="checkbox"/> Ambas caras <input type="checkbox"/>
Digital:	Formato:	MP3	MP4
<input type="checkbox"/>	MP3	<input type="checkbox"/>	<input type="checkbox"/>
		MP4	WAV
<input type="checkbox"/>		<input type="checkbox"/>	<input type="checkbox"/>
		MP4	Otro
<input type="checkbox"/>		<input type="checkbox"/>	<input type="checkbox"/>
		MP4	PDF
<input type="checkbox"/>		<input type="checkbox"/>	<input type="checkbox"/>
Firmas			
 José Ángel Fernández de Dios Director de Radio Responsable de la Unidad Administrativa		 José Alfonso Guillermo Álvarez Barranco Subdirector de Ingeniería de Radio (Enlace de PBR, quien revisa la información y elabora el reporte)	
 GOBIERNO DEL ESTADO DE PUEBLA SISTEMA ESTATAL DE TELECOMUNICACIONES Sello			

DIRECCIÓN DE RADIO SUBDIRECCIÓN DE INGENIERÍA DE RADIO

COMPONENTE	3
ACTIVIDAD	5

Julio 2023

ESTACIÓN	MANTENIMIENTO CORRECTIVO Y/O EXTERNO ESPECIALIZADO	ACTIVIDAD
LIBRES TEHUACÁN	MANTENIMIENTO CORRECTIVO	1
		1
	TOTAL	2

José Alfonso Guillermo Alvarez Barranco
Subdirector de Ingeniería de Radio



GOBIERNO DEL ESTADO DE PUEBLA
SISTEMA ESTATAL DE TELECOMUNICACIONES

**DIRECCIÓN DE RADIO
SUBDIRECCIÓN DE INGENIERÍA DE RADIO
ORDEN DE SERVICIO DE MANTENIMIENTO**



Fecha: 4 de Julio de 2023 Folio: 10

Nombre y cargo de quién solicita el servicio correctivo o externo especializado:
Refugio Sánchez Peña / Radiodifusora Libres

TIPO DE MANTENIMIENTO
Seleccione con una "X" el tipo de mantenimiento realizado:

Preventivo Correctivo Externo/Especializado

RADIODIFUSORA
Seleccione con una "X" la radiodifusora a la que se proporcionó el servicio:

Acatlán FM Huauchinango FM Izúcar FM Libres FM
Puebla FM Tehuacán FM Teztlutlán FM Zacatlán FM Otro: _____

Seleccione con una "X" el área en la que se realizó el servicio:

Caseta Cabina de Transmisión Cabina de Producción Cuarto de Transmisión Oficinas Otro: _____

Seleccione con una "X" el equipo al que se le realizó el servicio:

Cámara(s) Regulador de voltaje Transmisor de FM
Clima(s) Interface de Audio Otro _____
Computadora(s) Luminarias
Consola de transmisión Torre de transmisión

MANTENIMIENTO PREVENTIVO

Especificación el servicio realizado:	Observaciones:
<u>No aplica</u>	<u>No aplica</u>

MANTENIMIENTO CORRECTIVO O EXTERNO/ESPECIALIZADO

Especificación de la falla:	Especificación el servicio realizado:
<u>El transmisor presenta una alarma de daño en la fuente de poder PSA-TAPA y baja la potencia a 135%, esto sucedió después de una descarga por tormenta eléctrica</u>	<u>Se sustituyeron los componentes dañados, como son resistencia fusible y resistencia de carga, se midieron los demás componentes electrónicos, y se puso en operación.</u>
Observaciones	
<u>Se dejó trabajando a su potencia normal de operación.</u>	

Firma de Conformidad
Refugio Sánchez Peña
Jefe de Radiodifusora Libres
Nombre completo y cargo



Realizó
Dawald Montiel Paenco
Nombre completo, cargo y firma
Analista de Ingeniería

GOBIERNO DEL ESTADO DE PUEBLA
SISTEMA ESTATAL DE TELECOMUNICACIONES



DIRECCIÓN DE RADIO
SUBDIRECCIÓN DE INGENIERÍA DE RADIO
ORDEN DE SERVICIO DE MANTENIMIENTO

Fecha: 4 DE JULIO DE 2023

Folio: 10

REPORTE SOPORTE FOTOGRÁFICO

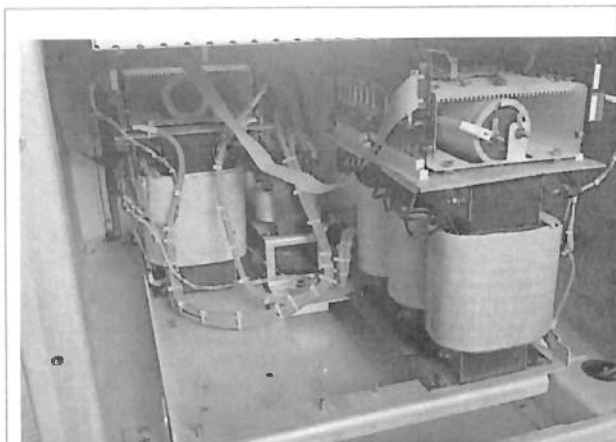

Una descarga en las líneas eléctricas daña la fuente de poder del transmisor, se saca el carro de la fuente para revisar los daños

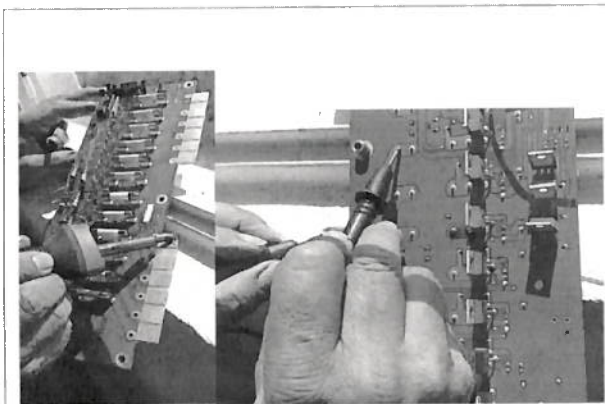

Retiro de componentes dañados, y sustitución de resistencias-fusibles y resistencias de carga

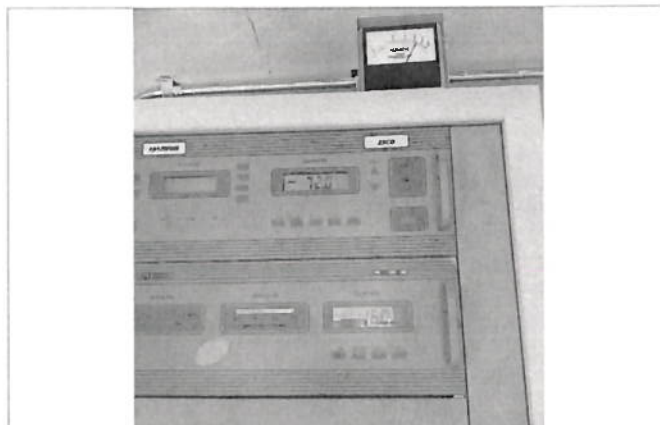

Se revisaron parámetros de salida de potencia, y de reflejada, quedando en óptimas condiciones.

Jose Alfonso Guillermo Alvarez Barrero
Subdirector de Ingeniería Radio



GOBIERNO DEL ESTADO DE PUEBLA
SISTEMA ESTATAL DE TELECOMUNICACIONES

ORDEN DE SERVICIO DE MANTENIMIENTO

Fecha: 20 de Julio de 2023 Folio: 11

Nombre y cargo de quién solicita el servicio correctivo o externo especializado:
V. Oscar Castillo / Radiodifusora de Tehuacan

TIPO DE MANTENIMIENTO
Seleccione con una "X" el tipo de mantenimiento realizado:

Preventivo Correctivo Externo/Especializado

RADIODIFUSORA
Seleccione con una "X" la radiodifusora a la que se proporcionó el servicio:

Acatlán FM Huauchinango FM Izúcar FM Libres FM
Puebla FM Tehuacán FM Teziutlán FM Zacatlán FM Otro: _____

Seleccione con una "X" el área en la que se realizó el servicio:

Caseta Cabina de Transmisión Cabina de Producción Cuarto de Transmisión Oficinas Otro: _____

Seleccione con una "X" el equipo al que se le realizó el servicio:

Cámara(s) Regulador de voltage Transmisor de FM
Clima(s) Interface de Audio Otro _____
Computadora(s) Luminarias
Consola de transmisión Torre de transmisión

MANTENIMIENTO PREVENTIVO

Especificación el servicio realizado:	Observaciones:
<u>No aplica</u>	<u>No aplica</u>

MANTENIMIENTO CORRECTIVO O EXTERNO/ESPECIALIZADO

Especificación de la falla:	Especificación el servicio realizado:
<u>El transmisor presenta una alarma de daño en la fuente de poder PS1-TAP2 y la potencia baja al 25% no permite aumentar, esto después de un problema en el suministro eléctrico de la CFE.</u>	<u>Con ayuda del manual se ubico la fuente que sufrió daño, se reviso encontrando componentes electrónicos (MOSFET) dañados, se instalaron y se instaló tarjeta.</u>
Observaciones: <u>Se puso en operación el transmisor quedo funcionando normal</u>	

Firma de Conformidad: V. Oscar Castillo
Nombre completo y cargo: Jeefe Radiodifusora Tehuacan

Realizó: Oswaldo Montel Ponce
Nombre completo, cargo y firma: Oswaldo Montel Ponce

GOBIERNO DEL ESTADO DE PUEBLA
SISTEMA ESTATAL DE TELECOMUNICACIONES



**DIRECCIÓN DE RADIO
SUBDIRECCIÓN DE INGENIERÍA DE RADIO
ORDEN DE SERVICIO DE MANTENIMIENTO**

Fecha: 20 DE JULIO DE 2023

Folio: 11

REPORTE SOPORTE FOTOGRÁFICO

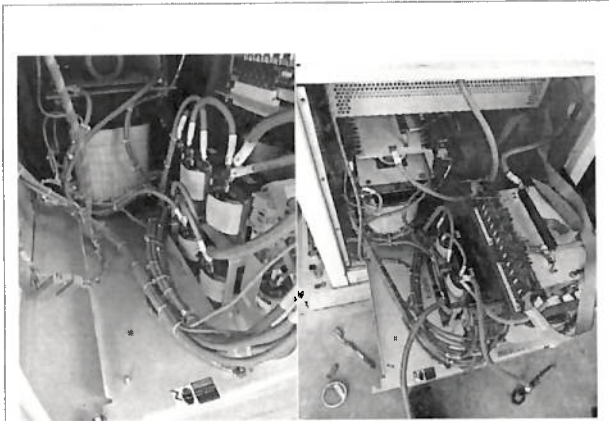

Se saca el carro de la fuente de alimentación, se ubica la tarjeta que corresponde a la alerta de daño y se saca para su revisión y reparación



Ubicados los componentes dañados, se sustituyeron, se limpió la tarjeta, y se instaló en el TAP correspondiente, y se energizó para probar su correcto funcionamiento.

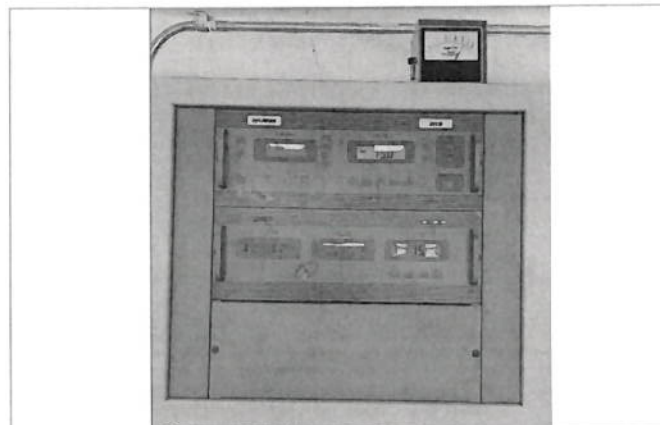

Se puso en operación, y se efectuaron medidas de potencia directa y reflejada, estando normal, se checa a potencia nominal y trabajo sin problema.

Jose Alfonso Guillermo Alvarez Barrios
Subdirector de Ingeniería Radio



**GOBIERNO DEL ESTADO DE PUEBLA
SISTEMA ESTADAL DE TELECOMUNICACIONES**

DIRECCIÓN ADMINISTRATIVA
SUBDIRECCIÓN DE DESARROLLO ADMINISTRATIVO Y EVALUACIÓN
REPORTE MENSUAL DE SEGUIMIENTO AL Pbr 2023

CARÁTULA DE IDENTIFICACIÓN DE MEDIOS DE VERIFICACIÓN
Programa Presupuestario:
"F007 Modelos de Comunicación que contribuyan al Desarrollo Educativo y Cultural"

Fecha de entrega: **3 de agosto de 2023** Mes reportado: **JULIO 2023**

Características del Indicador

Nivel: **ACTIVIDAD** Número de Componente: **3** Actividad número: **5**

Área (s) Responsable (s) del Indicador: **Subdirección de Ingeniería de Televisión**

Resumen Narrativo	Nombre del Indicador	Medios de Verificación	Unidad de medida
Realizar servicios de mantenimiento preventivo a la infraestructura de las redes de radio y de televisión.	Realización de servicios de mantenimiento correctivo y/o externo especializado a la infraestructura de las redes de radio y de televisión.	Órdenes de servicios realizados a la infraestructura de transmisión de radio y de televisión, Reportes Fotográficos y Programa Anual de Servicios de Mantenimiento Correctivo y/o Externo Especializado, resguardados por las Subdirecciones de Ingeniería de Radio e Ingeniería de Televisión; se pueden consultar en www.setpuebla.mx , en el apartado Transparencia, en la pestaña Programas Presupuestarios e indicadores, encontrará Medios de Verificación.	Servicio

Descripción de los Medios de Verificación entregados

Para el mes de julio no se tiene mantenimiento programado, por lo tanto no aplica.

Especificaciones Técnicas de los Medios de Verificación

Impreso: **N.A.** Número de hojas: **N.A.** Número de páginas: **N.A.** Contiene texto en: Una cara **N.A.** Ambas caras **N.A.**
 Digital: **N.A.** Formato: MP3 **N.A.** MP4 **N.A.** WAV **N.A.** Otro **N.A.**

Firmas



Manuel Alejandro Pérez Carreño
Subdirector de Ingeniería de Televisión
 Responsable de la Unidad Administrativa





Edgar Nolasco Gómez
Jefe del Depto. de Transmisión de Televisión
 (Enlace de PBR, quien revisa la información y elabora el reporte)



GOBIERNO DEL ESTADO DE PUEBLA
SISTEMA ESTATAL DE TELECOMUNICACIONES
 Sello

DIRECCIÓN ADMINISTRATIVA
SUBDIRECCIÓN DE DESARROLLO ADMINISTRATIVO Y EVALUACIÓN
REPORTE MENSUAL DE SEGUIMIENTO AL Pbr 2022

CARÁTULA DE IDENTIFICACIÓN DE MEDIOS DE VERIFICACIÓN			
Programa Presupuestario: "F007 Modelos de Comunicación que contribuyan al Desarrollo Educativo y Cultural"			
Fecha de entrega:		6 DE SEPTIEMBRE DE 2023	Mes reportado: AGOSTO 2023
Características del Indicador			
Nivel:	ACTIVIDAD	Número de Componente: 3	Actividad número: 4
Área (s) Responsable (s) del Indicador: Subdirección de Ingeniería de Radio			
Resumen Narrativo	Nombre del Indicador	Medios de Verificación	Unidad de medida
Realizar servicios de mantenimiento correctivo y/o externo especializado a la infraestructura de las redes de radio y de televisión	Porcentaje de servicios de mantenimiento correctivo y/o externo especializado a la infraestructura de las redes de radio y de televisión.	Órdenes de servicios realizados a la infraestructura de transmisión de radio y de televisión, Reportes Fotográficos y Programa Anual de Servicios de Mantenimiento Correctivo y/o Externo Especializado, resguardadas por las Subdirecciones de Ingeniería de Radio e Ingeniería de Televisión; se pueden consultar en www.setpuebla.mx , en el apartado Transparencia, en la pestaña Programas Presupuestarios e indicadores, encontrará Medios de Verificación.	Servicio
Descripción de los Medios de Verificación entregados			
<p>Dos orden de servicio del mantenimiento correctivo y/o externo especializado, con las actividades que se efectuaron, acompañado del soporte fotográfico del servicio del mantenimiento correctivo.</p>			
Especificaciones Técnicas de los Medios de Verificación			
Impreso:	Número de hojas:	Número de páginas:	Contiene texto en:
<input checked="" type="checkbox"/>	4	4	Una cara <input checked="" type="checkbox"/> Ambas caras <input type="checkbox"/>
Digital:	Formato:	MP4:	WAV:
<input type="checkbox"/>	MP3 <input type="checkbox"/> N.A. <input type="checkbox"/>	<input type="checkbox"/>	<input type="checkbox"/>
			Otro <input type="checkbox"/> PDF <input type="checkbox"/>
Firmas			
 José Ángel Fernández de Dios Director de Radio Responsable de la Unidad Administrativa		 José Alfonso Guillermo Álvarez Barranco Subdirector de Ingeniería de Radio (Enlace de PBR, quien revisa la información y elabora el reporte)	
 GOBIERNO DEL ESTADO DE PUEBLA SISTEMA ESTATAL DE TELECOMUNICACIONES Sello			

DIRECCIÓN DE RADIO SUBDIRECCIÓN DE INGENIERÍA DE RADIO

COMPONENTE	3
ACTIVIDAD	4

Agosto 2023

ESTACIÓN	MANTENIMIENTO CORRECTIVO Y/O EXTERNO ESPECIALIZADO	ACTIVIDAD
LIBRES HUAUCHINANGO	MANTENIMIENTO CORRECTIVO	2
	1 1	
	TOTAL	2



José Alfonso Guillermo Alvarez Barranco
Subdirector de Ingeniería de Radio



GOBIERNO DEL ESTADO DE PUEBLA
SISTEMA ESTATAL DE TELECOMUNICACIONES

**DIRECCIÓN DE RADIO
SUBDIRECCIÓN DE INGENIERÍA DE RADIO
ORDEN DE SERVICIO DE MANTENIMIENTO**

Fecha: <u>3 de Agosto de 2023</u>	Folio: <u>12</u>
-----------------------------------	------------------

Nombre y cargo de quién solicita el servicio correctivo o externo especializado:
Refugio Sanchez Peña / Jefa de radiodifusora Libres

TIPO DE MANTENIMIENTO

Seleccione con una "X" el tipo de mantenimiento realizado:

Preventivo <input type="checkbox"/>	Correctivo <input type="checkbox"/>	Externo/Especializado <input checked="" type="checkbox"/>
-------------------------------------	-------------------------------------	---

RADIODIFUSORA

Seleccione con una "X" la radiodifusora a la que se proporcionó el servicio:

Acatlán FM <input type="checkbox"/>	Huachinango FM <input type="checkbox"/>	Izúcar FM <input type="checkbox"/>	Libres FM <input checked="" type="checkbox"/>	Otro: _____
Puebla FM <input type="checkbox"/>	Tehuacán FM <input type="checkbox"/>	Teziutlán FM <input type="checkbox"/>	Zacatlán FM <input type="checkbox"/>	

Seleccione con una "X" el área en la que se realizó el servicio:

Caseta <input type="checkbox"/>	Cabina de Transmisión <input type="checkbox"/>	Cabina de Producción <input type="checkbox"/>	Cuarto de Transmisión <input type="checkbox"/>	Oficinas <input type="checkbox"/>	Otro: <u>Torre de transmisión</u>
---------------------------------	--	---	--	-----------------------------------	-----------------------------------

Seleccione con una "X" el equipo al que se le realizó el servicio:

Cámara(s) <input type="checkbox"/>	Regulador de voltage <input type="checkbox"/>	Transmisor de FM <input type="checkbox"/>
Clima(s) <input type="checkbox"/>	Interface de Audio <input type="checkbox"/>	Otro _____ <input type="checkbox"/>
Computadora(s) <input type="checkbox"/>	Luminarias <input type="checkbox"/>	
Consola de transmisión <input type="checkbox"/>	Torre de transmisión <input checked="" type="checkbox"/>	

MANTENIMIENTO PREVENTIVO

Especificación el servicio realizado:	Observaciones:
<u>No aplica</u>	<u>No aplica</u>

MANTENIMIENTO CORRECTIVO O EXTERNO/ESPECIALIZADO

Especificación de la falla:	Especificación el servicio realizado:
<u>En visita previa se detecta que las torres de estudios y caseta, requieren de un ajuste de referencias, pues presentan torción pintura de torres y de tensores.</u>	<u>El trabajo del mantenimiento correctivo se llevo a cabo, por medio de un contratista especializado, quien proporciono el mantenimiento el primer día.</u>
Observaciones	
<u>Se dio el servicio, quedando correctamente.</u>	

<p>Firma de Conformidad</p> <p><u>Refugio Sanchez Peña</u> <u>Jefa de Radiodifusora Libres</u> Nombre completo y cargo</p>		<p>Realizó</p> <p><u>José Alfonso Guillermo Álvarez Becerra</u> <u>Subdirector de Ingeniería de Radio</u> Nombre completo, cargo y firma</p>
---	---	---

DIRECCIÓN DE RADIO
SUBDIRECCIÓN DE INGENIERÍA DE RADIO
ORDEN DE SERVICIO DE MANTENIMIENTO

Fecha: 3 DE AGOSTO DE 2023

Folio: 12

REPORTE SOPORTE FOTOGRÁFICO



Jose Alfonso Luisfermo Alvarez Barrios
Subdirector de Ingeniería Radio



GOBIERNO DEL ESTADO DE PUEBLA
SISTEMA ESTATAL DE TELECOMUNICACIONES

**DIRECCIÓN DE RADIO
SUBDIRECCIÓN DE INGENIERÍA DE RADIO
ORDEN DE SERVICIO DE MANTENIMIENTO**

Fecha: <u>14 de Agosto de 2023</u>	Folio: <u>13</u>
------------------------------------	------------------

Nombre y cargo de quién solicita el servicio correctivo o externo especializado:

TIPO DE MANTENIMIENTO

Seleccione con una "X" el tipo de mantenimiento realizado:

Preventivo Correctivo Externo/Especializado

RADIODIFUSORA

Seleccione con una "X" la radiodifusora a la que se proporcionó el servicio:

Acatlán FM Huauchinango FM Izúcar FM Libres FM
 Puebla FM Tehuacán FM Teziutlán FM Zacatlán FM Otro: _____

Seleccione con una "X" el área en la que se realizó el servicio:

Caseta Cabina de Transmisión Cabina de Producción Cuarto de Transmisión Oficinas Otro: _____

Seleccione con una "X" el equipo al que se le realizó el servicio:

Cámara(s) Regulador de voltaje Transmisor de FM
 Clima(s) Interface de Audio Otro _____
 Computadora(s) Luminarias
 Consola de transmisión Torre de transmisión

MANTENIMIENTO PREVENTIVO

Especificación el servicio realizado:	Observaciones:
<u>No Aplica</u>	<u>No Aplica</u>

MANTENIMIENTO CORRECTIVO O EXTERNO/ESPECIALIZADO

Especificación de la falla:	Especificación el servicio realizado:
<u>La consola de transmisión enciende y apaga, hace ruido los monitores, y la estación está fuera del aire, esto después de una descarga eléctrica por fuertes lluvias.</u>	<u>Se cambian tres componentes electrónicos (amplificadores operacionales) se chequea que funcionen bien los cables de audio y se verifica la correcta operación de consola.</u>
Observaciones:	
<u>Se dejó todo funcionando correctamente.</u>	

Firma de Conformidad

Ariadna Esteban Santiago
 Nombre completo y cargo
Jefa de Radiodifusora
Huauchinango.



Realizó

Oswaldo Manuel Romero
 Nombre completo, cargo y firma
Analista C



Fecha: 14 DE AGOSTO DE 2023

Folio: 13

REPORTE SOPORTE FOTOGRÁFICO

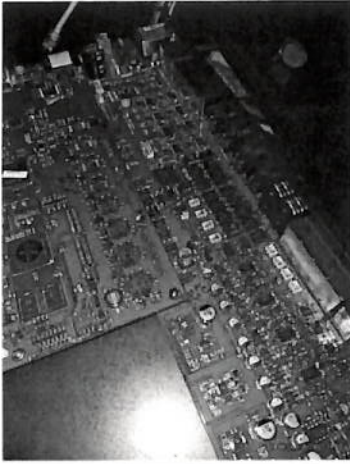

Tarjeta de control de entradas y salidas de audio sufrió daño en los amplificadores operacionales desmontables, se revisa tarjeta

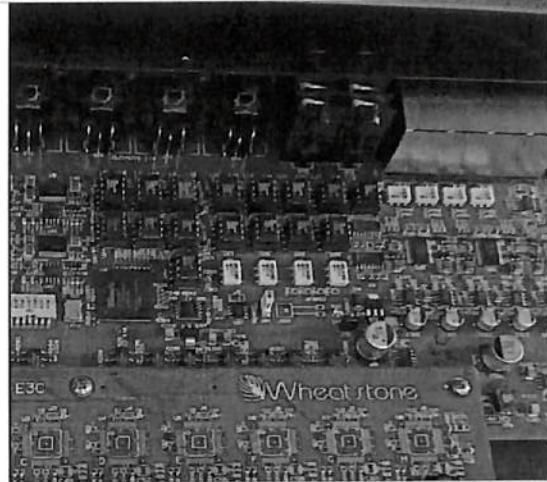

Se sustituyen componentes dañados



Se pone en operación la consola, y se entradas y salidas de audio, audio de program, audio en canales auxiliares quedando funcionando correctamente.



GOBIERNO DEL ESTADO DE PUEBLA
SISTEMA ESTADAL DE TELECOMUNICACIONES

Jose Alfonso Guillermo Alvarez Ramirez
Subdirector de Ingeniería Radio

DIRECCIÓN ADMINISTRATIVA
SUBDIRECCIÓN DE DESARROLLO ADMINISTRATIVO Y EVALUACIÓN
REPORTE MENSUAL DE SEGUIMIENTO AL PBR 2023

CARÁTULA DE IDENTIFICACIÓN DE MEDIOS DE VERIFICACIÓN			
Programa Presupuestario: "F007 Modelos de Comunicación que contribuyan al Desarrollo Educativo y Cultural"			
Fecha de entrega:	6 de septiembre de 2023	Mes reportado:	AGOSTO 2023
Características del Indicador			
Nivel:	ACTIVIDAD	Número de Componente:	3 Actividad número: 4
Área (s) Responsable (s) del Indicador:		Subdirección de Ingeniería de Televisión	
Resumen Narrativo	Nombre del Indicador	Medios de Verificación	Unidad de medida
Realizar servicios de mantenimiento preventivo a la infraestructura de las redes de radio y de televisión.	Realización de servicios de mantenimiento correctivo y/o externo especializado a la infraestructura de las redes de radio y de televisión realizados.	Órdenes de servicios realizados a la infraestructura de transmisión de radio y de televisión, y Reportes Fotográficos y Programa Anual de Servicios de Mantenimiento Correctivo y/o Externo Especializado, resguardados por las Subdirecciones de Ingeniería de Radio e Ingeniería de Televisión; se pueden consultar en www.setpuebla.mx , en el apartado Transparencia, en la pestaña Programas Presupuestarios e indicadores, encontrará Medios de Verificación.	Servicio
Descripción de los Medios de Verificación entregados			
1 reporte de mantenimiento emitido por la Subdirección de Ingeniería de Televisión (orden de servicio y servicio proporcionado) que además contiene evidencia fotográfica del mantenimiento para el mes de agosto.			
Especificaciones Técnicas de los Medios de Verificación			
Impreso:	<input checked="" type="checkbox"/>	Número de hojas:	<input type="text" value="2"/>
		Número de páginas:	<input type="text" value="2"/>
		Contiene texto en:	Una cara <input checked="" type="checkbox"/> Ambas caras <input type="text" value="N.A."/>
Digital:	<input checked="" type="checkbox"/>	Formato: MP3	<input type="text" value="N.A."/>
		MP4	<input type="text" value="N.A."/>
		WAV	<input type="text" value="N.A."/>
		Otro	<input type="text" value="PDF"/>
Firmas			
 Manuel Alejandro Pérez Carreño Subdirector de Ingeniería de Televisión Responsable de la Unidad Administrativa		 Edgar Nolasco Gómez Jefe del Depto. de Transmisión de Televisión (Enlace de PBR, quien revisa la información y elabora el reporte)	
 GOBIERNO DEL ESTADO DE PUEBLA SISTEMA ESTATAL DE TELECOMUNICACIONES Sello			

CUADRO RESUMEN

MES REPORTADO: AGOSTO

COMPONENTE: 3

ACTIVIDAD: 4

Se brindó mantenimiento especializado al "GREEN SCREN" del foro 2

No.	ESTACIÓN	SERVICIO (Mantenimiento especializado)
1	Estación Central (SICOM)	Se resano y pinto la pantalla verde.

Total de servicios: 1

Elaboró:



Autorizó:

Edgar Nolasco Gómez

Jefe de Departamento de Transmisión
de Televisión

GOBIERNO DEL ESTADO DE PUEBLA
SISTEMA ESTATAL DE TELECOMUNICACIONES

Manuel Alejandro Pérez Carreño

Subdirector de Ingeniería de Televisión

SUBDIRECCIÓN DE INGENIERÍA DE TELEVISIÓN
ORDEN DE SERVICIO DE MANTENIMIENTO

Fecha: 19/08/2023

Folio: OSM-408-2023

TIPO DE MANTENIMIENTO		
Seleccione con una "X" el tipo de servicio de mantenimiento realizado:		
Preventivo <input type="checkbox"/>	Correctivo <input type="checkbox"/>	Externo/Especializado <input checked="" type="checkbox"/>

Seleccione con una "X" el área o equipo al que se le realizó el servicio de mantenimiento:										
Oficina Central del SET			Zacatlán			Cerro Zapotecas				
Equipos portátiles	<input type="checkbox"/>	Control Maestro	<input type="checkbox"/>	Cabina de Audio	<input type="checkbox"/>	Torre de Transmisión	<input type="checkbox"/>			
Cabina de Audio	<input type="checkbox"/>	Control de Video	<input type="checkbox"/>	Cabina de Producción	<input type="checkbox"/>	Subestación	1	2		
Cuarto de Transmisión	<input type="checkbox"/>	Foro 1	<input type="checkbox"/>	Cuarto de Transmisión	<input type="checkbox"/>	Generador de Energía	<input type="checkbox"/>			
Cabina de Producción	<input type="checkbox"/>	Foro 2	<input type="checkbox"/>	Foro 1	<input type="checkbox"/>	Cuarto de Transmisión	<input type="checkbox"/>			
Unidad de Control Remoto (UCR)	<input type="checkbox"/>	Telepuerto	<input type="checkbox"/>	Control Maestro	<input type="checkbox"/>	Edificio/Área verde	<input type="checkbox"/>			
Otro:	NO APLICA			Otro:	NO APLICA			Otro:	NO APLICA	

MANTENIMIENTO PREVENTIVO	
Especificación del servicio realizado:	Observaciones:
Reparación de tablaroca y pintura de la misma "Green scren"	
MANTENIMIENTO CORRECTIVO O EXTERNO/ESPECIALIZADO	
Especificación de la falla detectada:	Especificación el servicio realizado:
No aplica	No aplica
Observaciones	
No aplica	

Realizó



 José Luis Casas Valdez
 Especialista

Supervisó

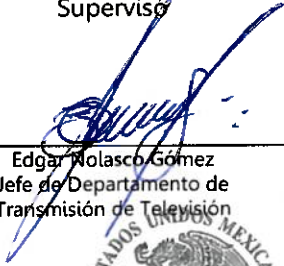

 Edgar Molasco Gómez
 Jefe de Departamento de Transmisión de Televisión



Autorizó



 Manuel A. Pérez Carreño
 Subdirector de Ingeniería de Televisión

F-ITV-OSM/01

GOBIERNO DEL ESTADO DE PUEBLA
 SISTEMA ESTATAL DE TELECOMUNICACIONES



Bld. Atlíxcáyotl 1910,
 Col. Reserva Territorial Atlíxcáyotl,
 San Andrés Cholula, Puebla, C.P. 72810



(222) 273 77 00
 www.puebla.mx

Fecha: 19/08/2023

Folio: OSM-408-2023

REPORTE SOPORTE FOTOGRÁFICO

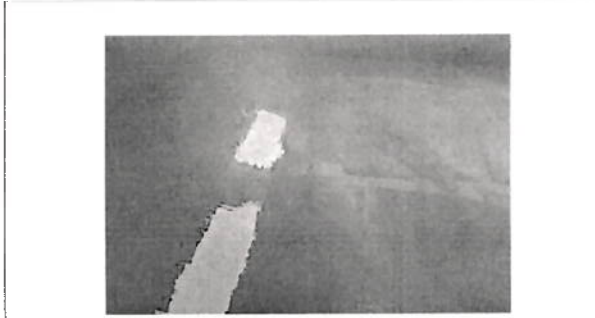

Aplicación de resanador en grietas

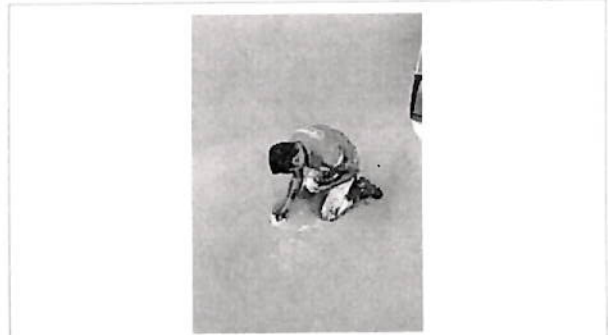

Resanado de grietas

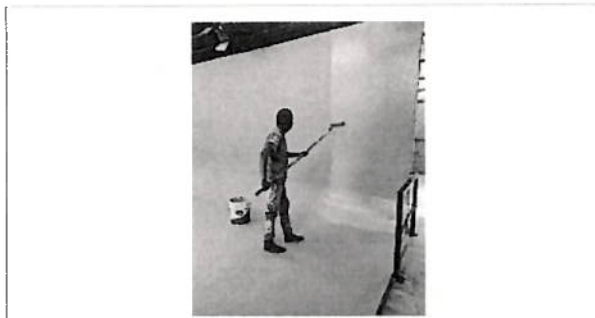

Pintado de tablaroca "Green screen"



Trabajo terminado

Realizó

José Luis Casas Valdez
Especialista

Supervisó

Edgar Nolasco Gómez
Jefe de Departamento de
Transmisión de Televisión

Autorizó

Manuel A. Pérez Carreño
Subdirector de Ingeniería de
Televisión



Gobierno del Estado de Puebla
Sistema Estatal de Telecomunicaciones



F-ITV-OSM/01



Bld. Atlixcáyotl 1910,
Col. Reserva Territorial Atlixcáyotl,
San Andrés Cholula, Puebla, C.P. 72810

 (222) 273 77 00
 www.puebla.mx

DIRECCIÓN ADMINISTRATIVA
SUBDIRECCIÓN DE DESARROLLO ADMINISTRATIVO Y EVALUACIÓN
REPORTE MENSUAL DE SEGUIMIENTO AL PBR 2022

CARÁTULA DE IDENTIFICACIÓN DE MEDIOS DE VERIFICACIÓN Programa Presupuestario: "F007 Modelos de Comunicación que contribuyan al Desarrollo Educativo y Cultural"			
Fecha de entrega:		4 DE OCTUBRE DE 2023	Mes reportado: SEPTIEMBRE 2023
Características del Indicador			
Nivel:	ACTIVIDAD	Número de Componente:	3 Actividad número: 4
Área (s) Responsable (s) del Indicador:		Subdirección de Ingeniería de Radio	
Resumen Narrativo	Nombre del Indicador	Medios de Verificación	Unidad de medida
Realizar servicios de mantenimiento correctivo y/o externo especializado a la infraestructura de las redes de radio y de televisión	Porcentaje de servicios de mantenimiento correctivo y/o externo especializado a la infraestructura de las redes de radio y de televisión.	Órdenes de servicios realizados a la infraestructura de transmisión de radio y de televisión, Reportes Fotográficos y Programa Anual de Servicios de Mantenimiento Correctivo y/o Externo Especializado, resguardadas por las Subdirecciones de Ingeniería de Radio e Ingeniería de Televisión; se pueden consultar en www.sicompuebla.mx , en el apartado Transparencia, en la pestaña Programas Presupuestarios e indicadores, encontrará Medios de Verificación.	Servicio
Descripción de los Medios de Verificación entregados			
<p>Una orden de servicio del mantenimiento correctivo y/o externo especializado, con las actividades que se efectuaron, acompañado del soporte fotográfico del servicio del mantenimiento correctivo.</p>			
Especificaciones Técnicas de los Medios de Verificación			
Impreso:	Número de hojas:	Número de páginas:	Contiene texto en
<input checked="" type="checkbox"/>	2	2	Una cara <input checked="" type="checkbox"/> Ambas caras <input type="checkbox"/> N.A.
Digital:	Formato: MP3	MP4	WAV
<input checked="" type="checkbox"/>	N.A.	N.A.	N.A. Otro <input type="checkbox"/> PDF
Firmas			
 José Ángel Fernández de Dios Director de Radio Responsable de la Unidad Administrativa		 José Alfonso Guillermo Álvarez Barranco Subdirector de Ingeniería de Radio (Enlace de PBR, quien revisa la información y elabora el reporte)	
 GOBIERNO DEL ESTADO DE PUEBLA SISTEMA ESTATAL DE TELECOMUNICACIONES Sello			

DIRECCIÓN DE RADIO SUBDIRECCIÓN DE INGENIERÍA DE RADIO

COMPONENTE	3
ACTIVIDAD	4

Septiembre 2023

ESTACIÓN	MANTENIMIENTO CORRECTIVO Y/O EXTERNO ESPECIALIZADO	ACTIVIDAD
TEZIUTLAN	MANTENIMIENTO CORRECTIVO 1	1
	TOTAL	1

José Alfonso Guillermo Alvarez Barranco
 Subdirector de Ingeniería de Radio



GOBIERNO DEL ESTADO DE PUEBLA
SISTEMA ESTATAL DE TELECOMUNICACIONES

**DIRECCIÓN DE RADIO
SUBDIRECCIÓN DE INGENIERÍA DE RADIO
ORDEN DE SERVICIO DE MANTENIMIENTO**

Fecha: <u>26 de Septiembre de 2023</u>	Folio: <u>141</u>
--	-------------------

Nombre y cargo de quién solicita el servicio correctivo o externo especializado:
Fabiola Islus Gomez Jefa de Radio de Eusebia Teziutlan

TIPO DE MANTENIMIENTO

Seleccione con una "X" el tipo de mantenimiento realizado:

Preventivo Correctivo Externo/Especializado

RADIODIFUSORA

Seleccione con una "X" la radiodifusora a la que se proporcionó el servicio:

Acatlán FM Huauchinango FM Izúcar FM Libres FM
 Puebla FM Tehuacán FM Teziutlán FM Zacatlán FM Otro: _____

Seleccione con una "X" el área en la que se realizó el servicio:

Caseta Cabina de Transmisión Cabina de Producción Cuarto de Transmisión Oficinas Otro: _____

Seleccione con una "X" el equipo al que se le realizó el servicio:

Cámara(s) Regulador de voltage Transmisor de FM
 Clima(s) Interface de Audio Otro _____
 Computadora(s) Luminarias
 Consola de transmisión Torre de transmisión

MANTENIMIENTO PREVENTIVO

Especificación el servicio realizado:	Observaciones:
<u>No aplica</u>	<u>No aplica</u>

MANTENIMIENTO CORRECTIVO O EXTERNO/ESPECIALIZADO

Especificación de la falla:	Especificación el servicio realizado:
<u>CAMARA de monitorio del transmisor en la caseta fue sustraida por vandalismo, se requiere su reinstalación.</u>	<u>Se conecto y se restableció la cámara en la posición donde se encontraba se configuró en el DVR, se conectó a Internet, y se visualiza por la aplicación.</u>
Observaciones	
<u>Se deja la cámara en operación</u>	

Firma de Conformidad

Fabiola Islus Gomez Jefa
 Nombre completo y cargo
Radiodifusora Teziutlan



Realizó

Oswaldo Montiel Pacheco
 Nombre completo, cargo y firma
Analista C

Fecha: 26 DE SEPTIEMBRE DE 2023



Folio: 14

REPORTE SOPORTE FOTOGRÁFICO



GOBIERNO DEL ESTADO DE PUEBLA
SISTEMA ESTATAL DE TELECOMUNICACIONES

DIRECCIÓN ADMINISTRATIVA
SUBDIRECCIÓN DE DESARROLLO ADMINISTRATIVO Y EVALUACIÓN
REPORTE MENSUAL DE SEGUIMIENTO AL PBR 2023

CARÁTULA DE IDENTIFICACIÓN DE MEDIOS DE VERIFICACIÓN			
Programa Presupuestario: "F007 Modelos de Comunicación que contribuyan al Desarrollo Educativo y Cultural"			
Fecha de entrega:	4 de octubre de 2023	Mes reportado:	SEPTIEMBRE 2023
Características del Indicador			
Nivel:	ACTIVIDAD	Número de Componente:	3 Actividad número: 4
Área (s) Responsable (s) del Indicador: Subdirección de Ingeniería de Televisión			
Resumen Narrativo	Nombre del Indicador	Medios de Verificación	Unidad de medida
Realizar servicios de mantenimiento preventivo a la infraestructura de las redes de radio y de televisión.	Realización de servicios de mantenimiento correctivo y/o externo especializado a la infraestructura de las redes de radio y de televisión realizados.	Órdenes de servicios realizados a la infraestructura de transmisión de radio y de televisión, y Reportes Fotográficos y Programa Anual de Servicios de Mantenimiento Correctivo y/o Externo Especializado, resguardados por las Subdirecciones de Ingeniería de Radio e Ingeniería de Televisión; se pueden consultar en www.sicompuebla.mx , en el apartado Transparencia, en la pestaña Programas Presupuestarios e indicadores, encontrará Medios de Verificación.	Servicio
Descripción de los Medios de Verificación entregados			
Para el mes de septiembre no se tiene mantenimiento programado, por lo tanto no aplica.			
Especificaciones Técnicas de los Medios de Verificación			
Impreso:	Número de hojas: N.A.	Número de páginas: N.A.	Contiene texto en: Una cara N.A. Ambas caras N.A.
Digital:	Formato: MP3 N.A.	MP4 N.A.	WAV N.A. Otro N.A.
Firmas			
 Manuel Alejandro Pérez Carreño Subdirector de Ingeniería de Televisión Responsable de la Unidad Administrativa		 Edgar Nolascó Gómez Jefe del Depto. de Transmisión de Televisión (Enlace de PBR, quien revisa la información y elabora el reporte)	
 GOBIERNO DEL ESTADO DE PUEBLA SISTEMA ESTATAL DE TELECOMUNICACIONES			
Sello			